POHLED

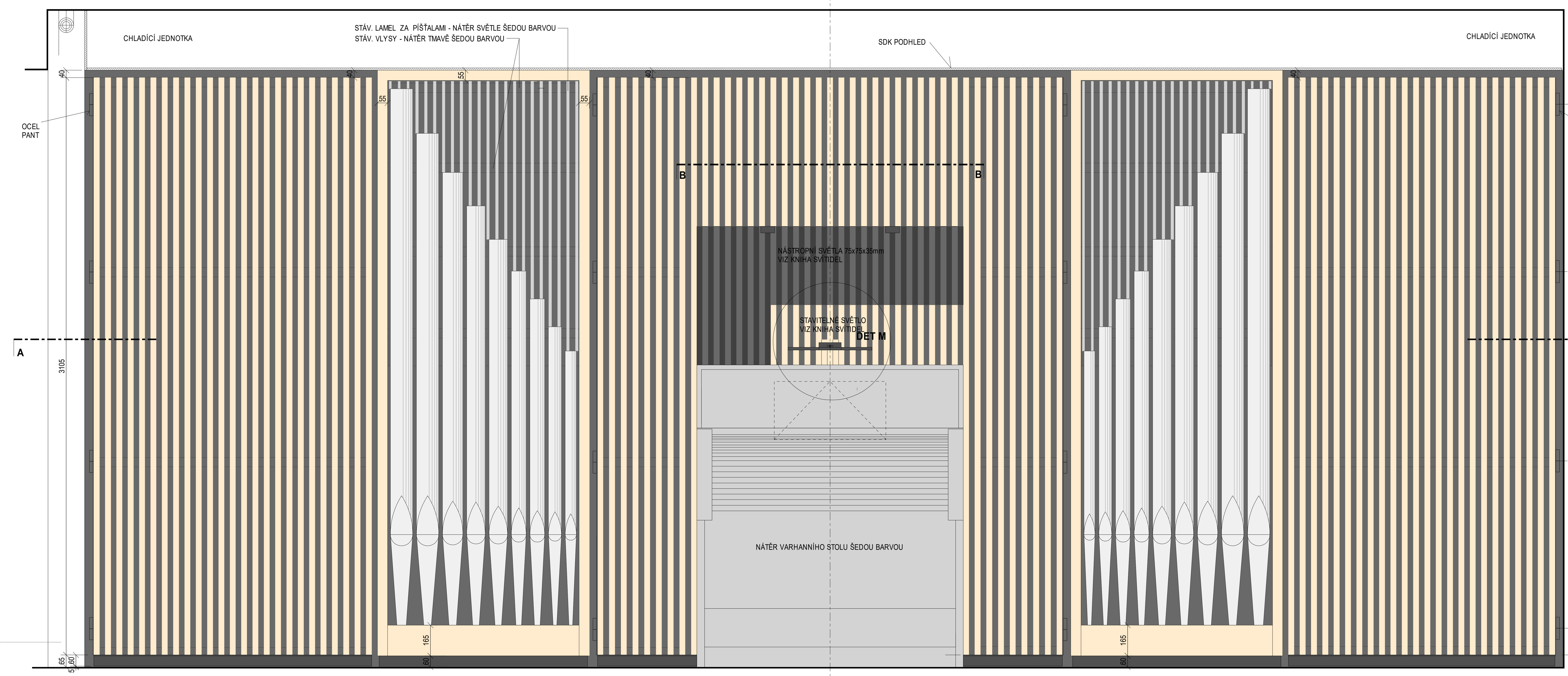

ŘEZ CC

ŘEZ DD

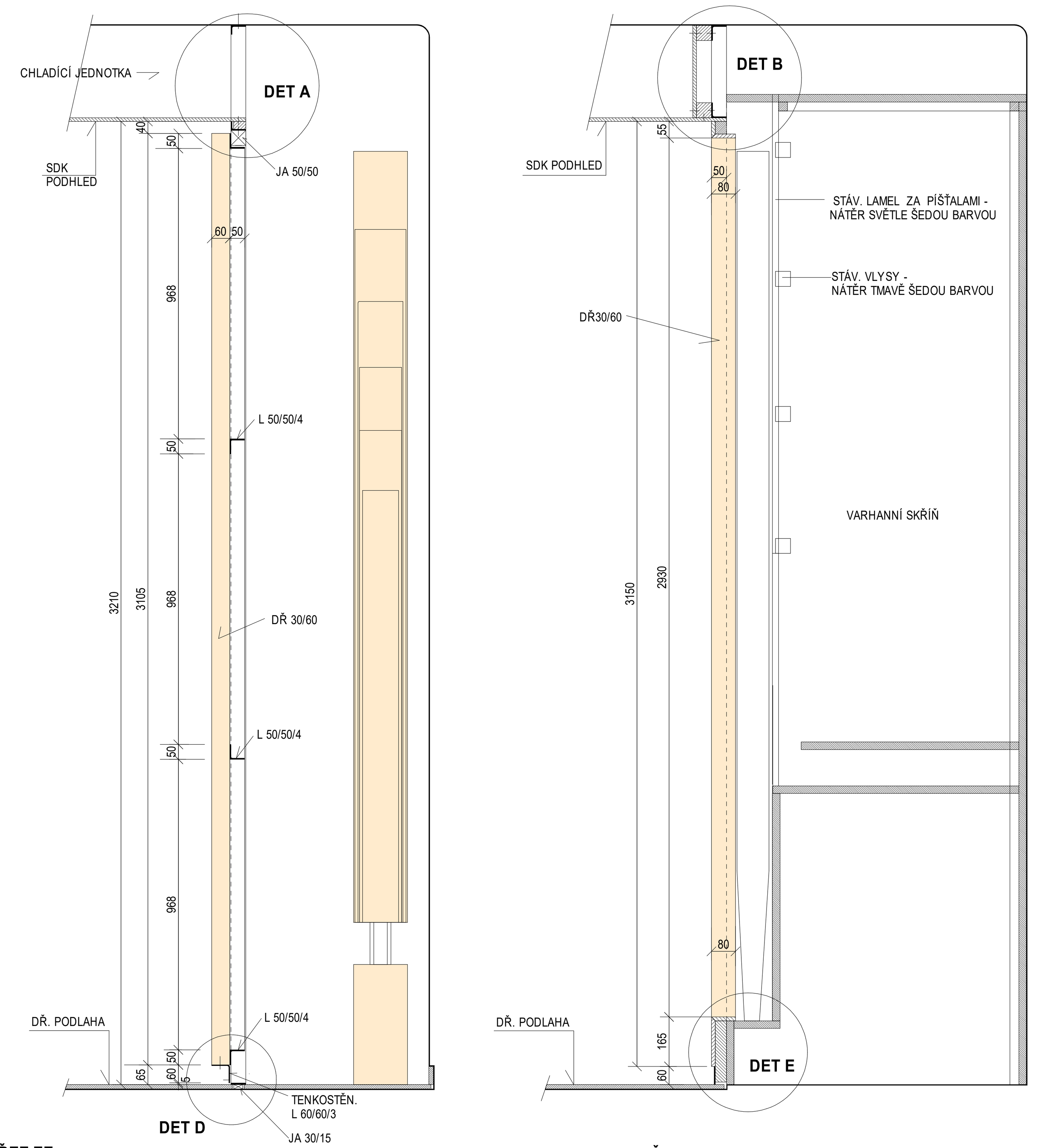

ŘEZ AA

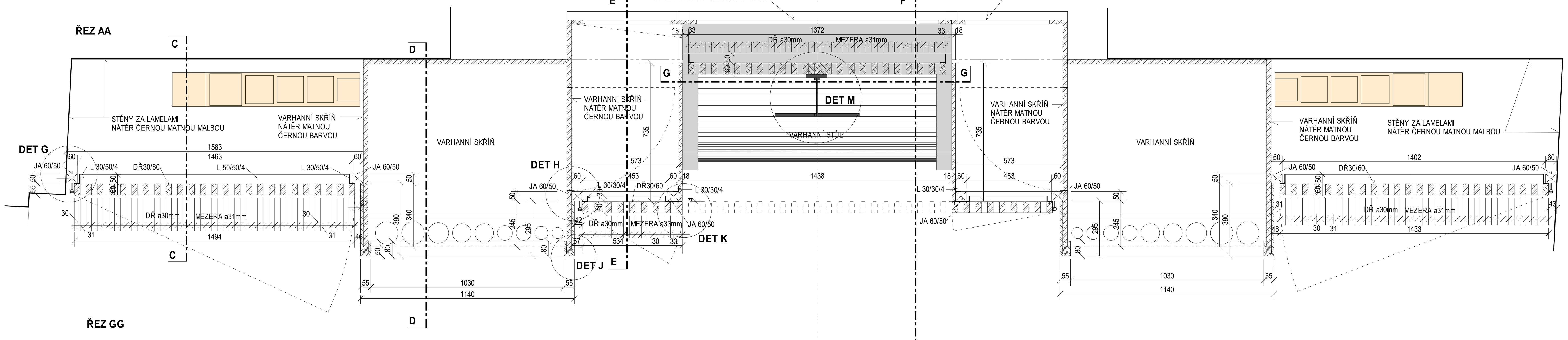

ŘEZ GG

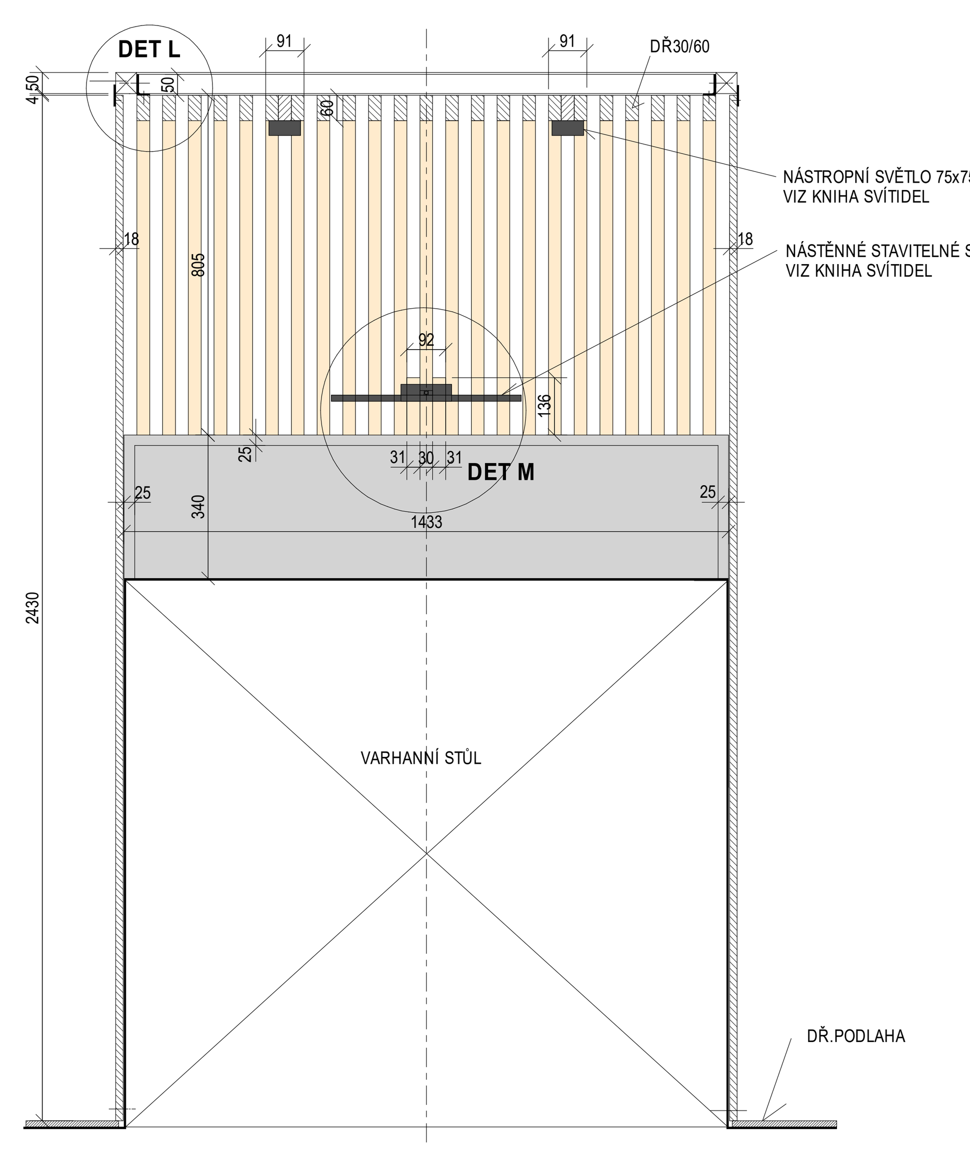

ŘEZ BB

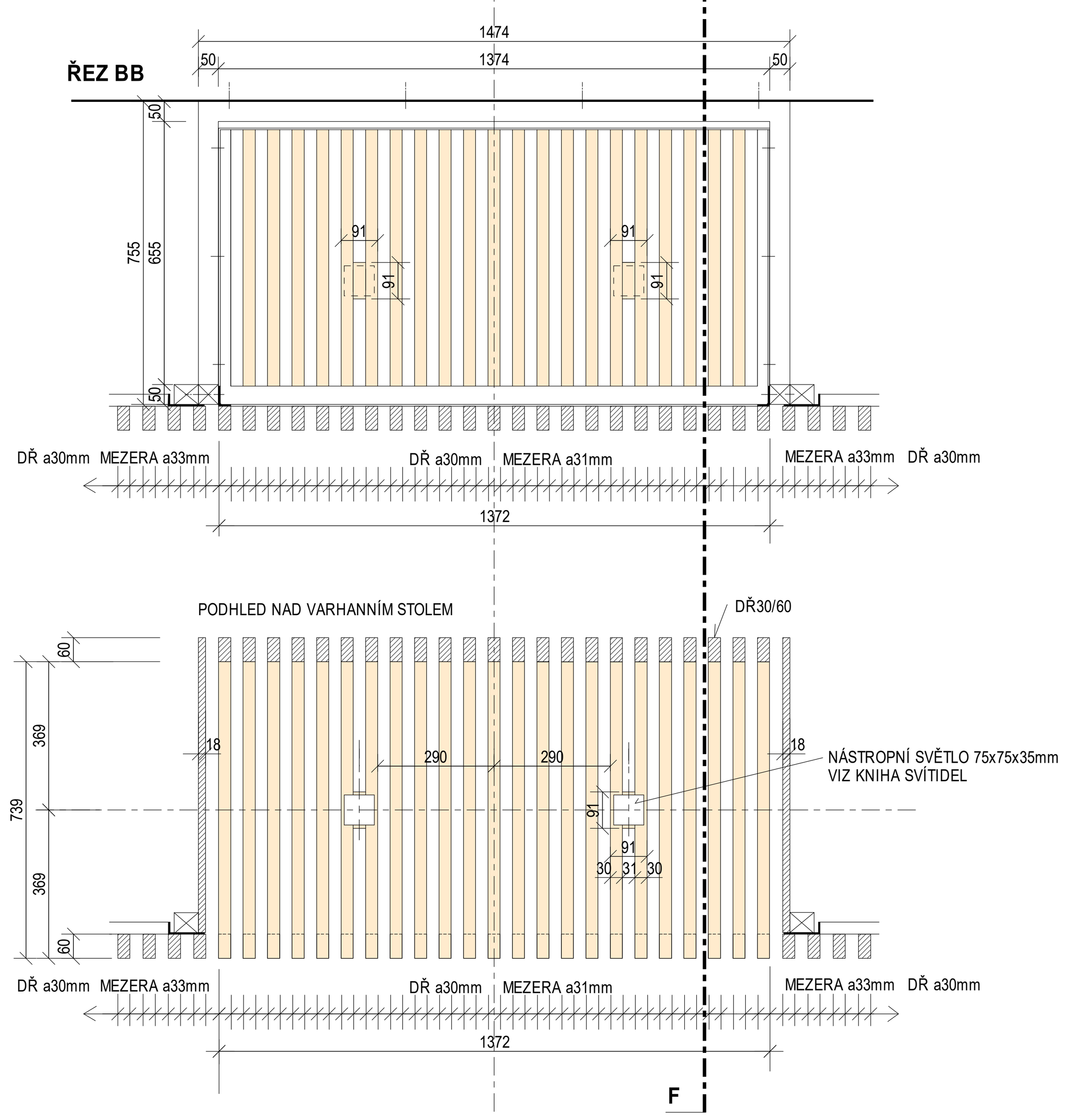

A05 LAMELOVÁ OTVÍRAVÁ ZÁSTĚNA VARHAN

VERTIKÁLNÍ LAMELY : LAMELY 30/60mm, DÝHOVANÁ MDF, MODIFIKOVANÁ DÝHA, JASAN VELMI BÍLÝ,
PÚ - DVOUSLOŽKOVÝ, POLYURETANOVÝ, BEZBARVÝ LAK, SATÉNOVĚ MATNÝ POVRCH
LAMELY KOTVENY NA OCELOVÉ RÁMY
POZOR NA ROZPAL JEDNOTLIVÝCH LAMEL V RÁMCI STĚNY - NUTNO DOPŘESNIT DLE SKUTEČNÝCH ROZMĚRŮ NA STAVBĚ
A KONZULTOVAT S PROJEKTANTEM !!!

OBKLAD VARHANNÍ SKŘÍNĚ : DÝHOVANÁ MDF, MODIFIKOVANÁ DÝHA, JASAN VELMI BÍLÝ, PÚ JAKO LAMELY
POLICE NA VARHANNÍM STOLE : LAKOVANÁ MDF, POLYURETAN LAK, ODSTÍN SVĚTLE ŠEDÝ, SAMET LESK, JAKO NOVÝ NÁTĚR VARHANNÍHO STOLU
SOKL VARHANNÍ SKŘÍNĚ : OCEL 60/3, OPÍSKOVÁNO,
PÚ MATNÁ VELMI TMAVĚ ŠEDÁ METALICKÁ PRÁŠKOVÁ BARVA

OCELOVÉ PRVKY V DRUHÉM PLÁNU - NOSNÉ RÁMY A RÁMY PANELŮ : POVRCHOVÁ ÚPRAVA - NÁTĚR. SYSTÉM, LÍC MATNÁ ČERNÁ BARVA
VŠECHNY KOTVÍCÍ A SPOJOVACÍ PRVKY (VRUTY, ŠROUBY), PANTY, ČEPY ATD - BARVA ČERNÁ
DORAZ OTVÍRAVÝCH PANELŮ BUDOU FIXOVAT VHODNĚ UMÍSTĚNÉ MAGNETY

SOKL LAMELOVÝCH PANELŮ : OCEL L, OPÍSKOVÁNO, PÚ MATNÁ VELMI TMAVĚ ŠEDÁ METALICKÁ PRÁŠKOVÁ BARVA

MALBY NA STĚNÁCH SÁLU ZA LAMELOVÝMI KONSTRUKCEMI V ČERNÉM MATNÉM ODSTÍNU, JEJICH PŘESNÁ LOKALIZACE
BUDE URČENA PROJEKTANTEM NA MÍSTĚ STAVBY

APLIKACE NOVÝCH ČERNÝCH MATNÝCH NÁTĚRŮ STÁVÁJÍCÍCH FIXNÍCH TRUHLÁŘSKÝCH VÝROBKŮ
(VARHANNÍCH SKŘÍNÍ, POHYBLIVÝCH, STAVITELNÝCH LAMEL VEDOUCÍCH DO PROSTORU ZA VARHANNÍM STOLEM)
BUDE UŘESNĚNA ROVNĚŽ NA MÍSTĚ PROJEKTANTEM

VARHANNÍ STŮL A SEDÁK K VARHANNÍMU STOLU BUDOU NATŘENY ŠEDOU BARVOU, SAMETOVÝ LESK,
MÍSTA NÁTĚRU BUDOU UPŘESNĚNA NA MÍSTĚ

VEŠKERÉ MATERIÁLY, TEXTURY A ODSTÍNY BAREV BUDOU UPŘESNĚNY NA ZÁKLADĚ PŘEDLOŽENÝCH VZORKŮ

VŠECHNY ROZMĚRY VÝROBKŮ VÁŽÍCÍ SE KE STAVEBNÍM KONSTRUKCÍM
A OSTATNÍM PRVKŮM INTERIÉRU NUTNO PŘED ZÁČÁTKEM VÝROBY DOMĚŘIT
NA STAVBĚ A DOPŘESNIT. PŘÍPADNÉ ZMĚNY ROZMĚRŮ A ODCHYLKY OD PROJEKTU
NUTNO KONZULTOVAT S PROJEKTANTEM.

ŘEZ EE

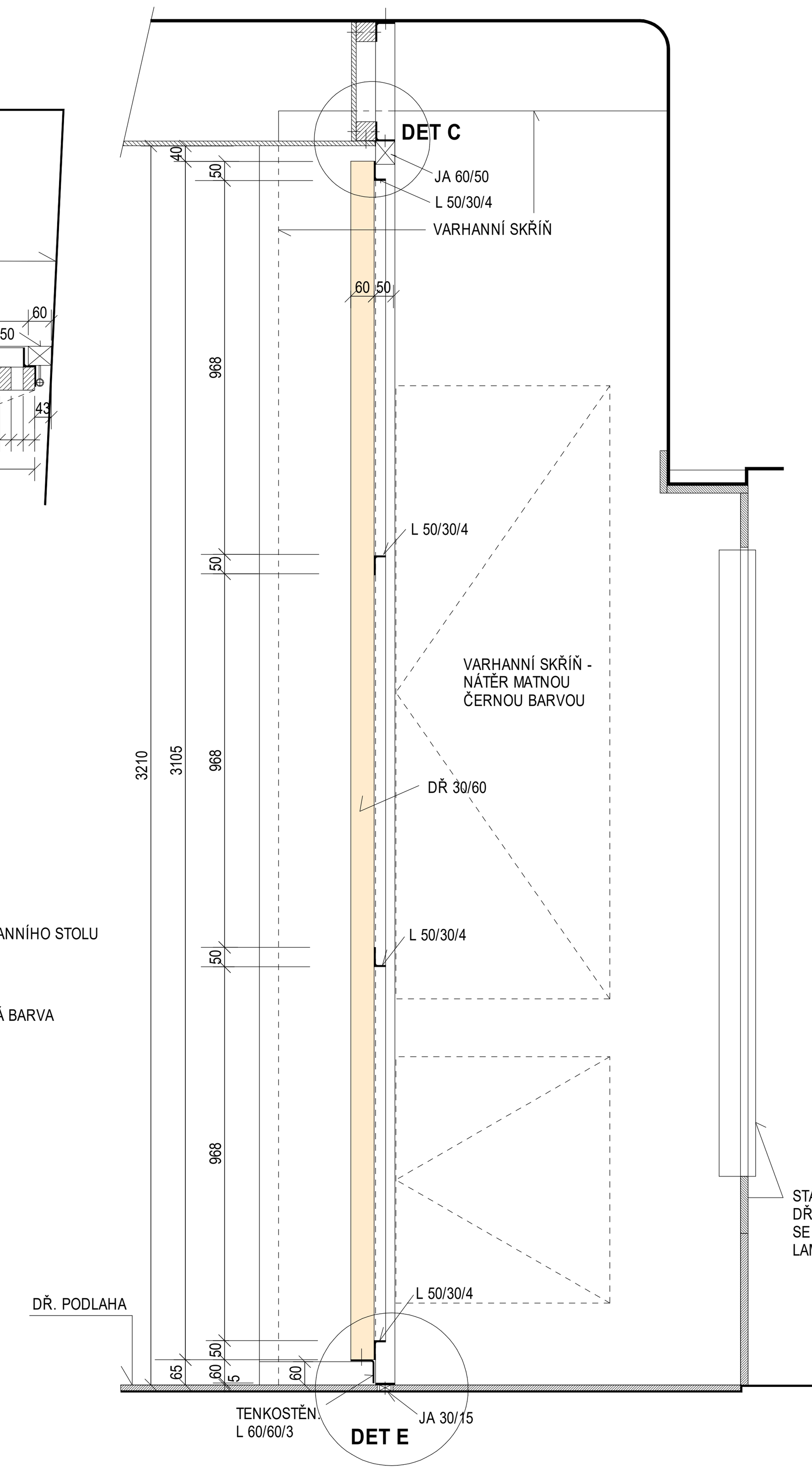

ŘEZ FF

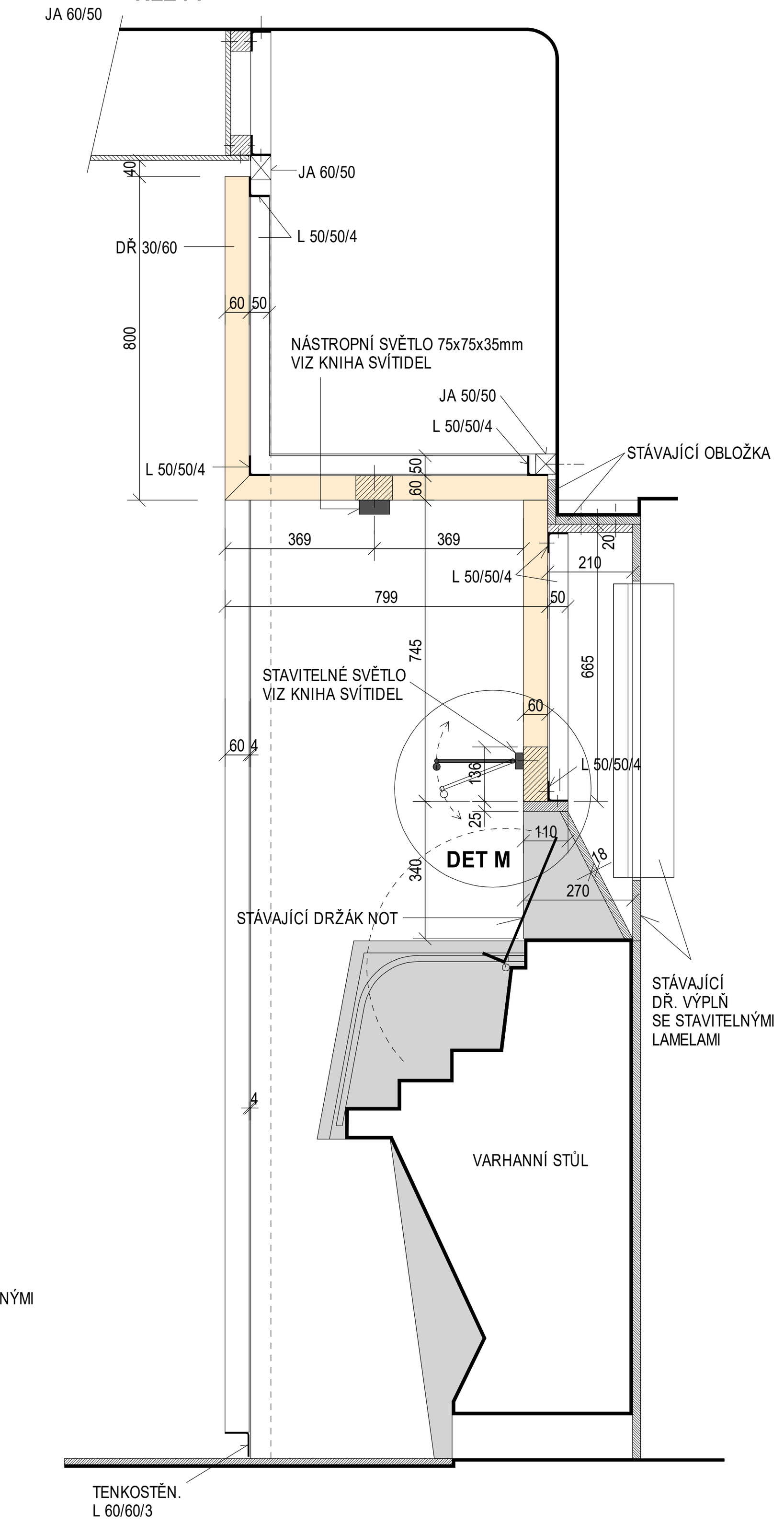

název akce :	INTERIÉR OBŘADNÍ SÍNĚ . MÚ ÚSTÍ NAD ORLICÍ		11/2021
objednatel:	Město Ústí nad Orlicí, zastoupené starostou Petrem Hájkem Sychrova 16, 562 24 Ústí nadOrlicí, IČ : 00279676, DIČ : CZ 00279676	www.ustinadorlici.cz	[OU]
zodp.projektant:	Ing.arch.Vladimír Šolc, autorizovaný architekt ČKA 02868, IČ: 67436927 Křižíkova 788, 500 03 Hradec Králové, Žárovka architekti	www.zarovkaarchitekti.cz	
název oddílu:	INTERIÉROVÉ PRVKY	stupeň: DPS	INT 11
název přílohy :	POLOŽKA A05	měřítko: 1 : 15	